



一般財団法人  
栃木県宅建サポートセンター

推奨  
サービス

ハウスコムテクノロジーズ × ピーシーコネクト  
(間取り作成代行サービス) × (間取り作成ソフト)  
2021年6月に業務提携いたしました!

図面作成 1物件  
490(税込)円から

間取り図面作成  
代行サービス!

間取り図 作成実績  
2021年3月  
20,000件  
延50万件突破!

提携記念キャンペーン料金 2023年3月末まで

メールを送っておまかせ! 簡単に注文できる間取り図面作成代行サービスです。  
チラシ・広告・資料・レインズ・ホームページへキレイな図面を掲載して効果的にアピール!

お急ぎの方は  
最短24時間納品のお急ぎオプション+990円!

低コスト



初期費用や  
月額基本料金  
一切不要!

自由に編集・修正可能



間取りソフト※があれば、  
自身で納品データを  
即修正・編集可能!  
※ピーシーコネクトの間取り  
ソフト「間取りクラウド」

安心の品質



高品質の間取りを  
経験豊富な  
専用スタッフが  
責任をもって作成!

スピード対応



必要な時、必要な分だけ。  
1件から作成します。  
最短24時間納品!

作成依頼はメールで送るだけ!

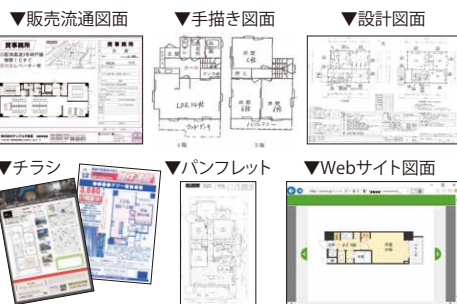

作成したデータはメールで納品!

納品データ形式は カラー JPEG画像 白黒 JPEG画像 間取りソフトで編集可能なデータ



ピーシーコネクトの間取りソフト「間取りクラウド」があれば  
納品データを自由自在に編集可能!

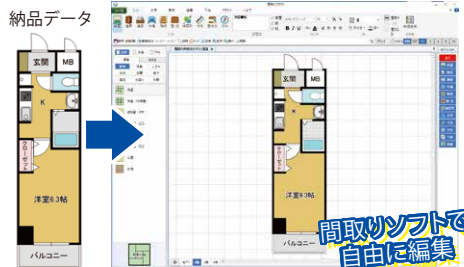

お客様の間取りソフトで編集が可能!

色変更 床模様 リアル 反転 回転  
壁グレー 文字編集 文字拡大 フォント 英語表記



戸建て、マンション、事業用など  
あらゆる平面図を作成!

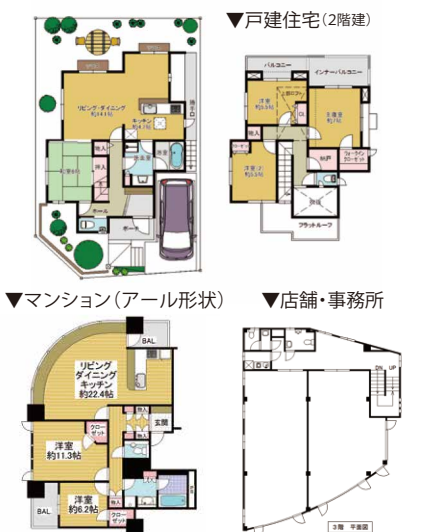

1ルームから一戸建て、  
店舗・事務所、特殊な形状の  
図面も作成いたします!

基本料金なし! 1物件490円からのシンプルな料金体系

	1R・1K・土地	1DK~	2階建・メゾネット	3階建~・大規模
通常料金	<del>550円</del>	<del>770円</del>	<del>1,100円</del>	個別お見積り
提携記念 キャンペーン料金	490円	690円	990円	

※表示価格は全て税込み料金です

お急ぎオプション  
~~+1,100円~~  
+990円

※上記メニュー以外の特典図面、区画図などは別途お見積りさせていただきます。※大量発注など受注状況によってはご対応できない場合もございます。詳しくはお電話にてお問い合わせください。  
※依頼原稿が手書き・設計図面などの場合は上記金額に+290円となります。

間取り図面作成サービスの詳しい内容、作成事例は▶<https://www.jsee.com/takken/>

ハウスコムテクノロジーズは不動産賃貸仲介大手のハウスコム株式会社(東証一部上場)のグループ会社です

間取り作成代行サービスについてのお問い合わせは

TEL ▶ 03-6717-6922

9:00~17:00 土・日・祝を除く

Mail: takken@jsee.com

推薦



一般財団法人  
栃木県宅建サポートセンター

サービス  
提供



HOUSECOM Technologies  
ハウスコムテクノロジーズ

東京都港区港南2-16-1 品川イーストワンタワー9階

# 間取り図面作成代行サービス

ご利用申込書

「間取り図面作成代行サービス」をご利用いただくには、本申込書に必要事項をご記入の上、メールにてお送りください。  
本申込書と同時に図面作成を依頼される方は、作成する図面を同時にお送りください。

お申込み内容	<input type="checkbox"/> 利用申込と同時に作成依頼		
会社名 (商号又は名称)	フリガナ	担当者 氏名	フリガナ
電子メールアドレス	@		
	※ご記入いただいたメールアドレスに納品(間取図と画像データを送信)いたしますので、お間違いのないようご記入ください。		
住所	〒 - -		
電話番号	- -	FAX	- -
上記以外の連絡先電話番号	- -	← 間取図の確認などでご連絡差し上げる場合がございますので、上記番号以外へのご連絡をご希望の場合にご記入ください。	
代金のお支払い方法	<input type="checkbox"/> 銀行振り込み(後払い)		
	1ヵ月分の利用料金を月末締め翌月25日払いでご請求いたします。 請求書をメールにてお送りいたしますので、弊社指定口座へお振込みをお願いいたします。 ※振り込み手数料は会員様のご負担でお願い申し上げます。		

## 利用登録から作図の依頼～納品(修正)までの流れ

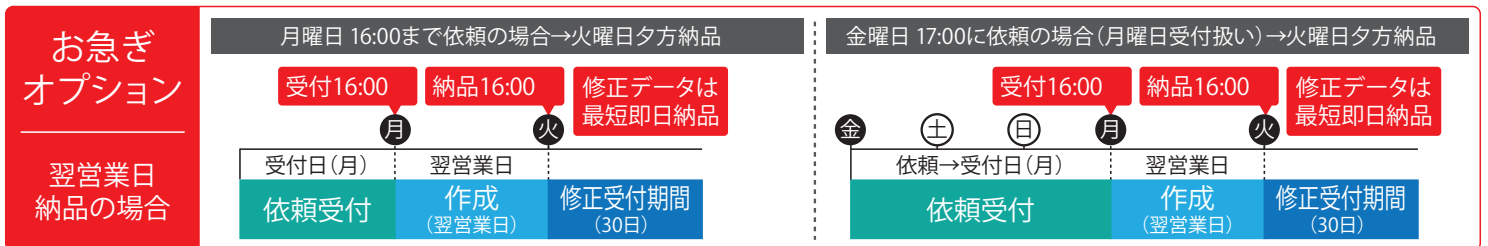
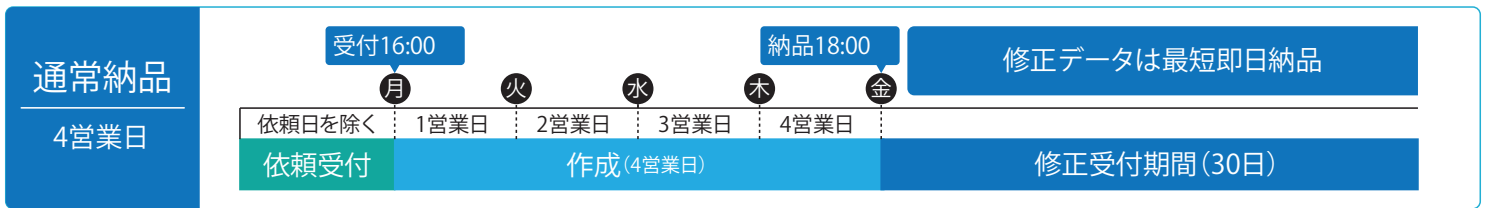

※表示料金は全て税込み料金です。※無料修正受付期間は、納品後30日後までです。修正したデータは最短で修正依頼日に即日納品です。※本サービス申し込みの締め切り時刻は、土日、祝日を除く毎営業日16時となります。16時を過ぎて確定されたご注文は、おそれ入りますが翌日分のご注文とし、翌々営業日の作業とさせていただきます。※納期はあくまで目安となります。発注件数に応じて制作期間が増減いたしますので、ご理解ください。

【ご注意】(一財)栃木県宅建サポートセンター及び(公社)栃木県宅地建物取引業協会では掲載商品についてのお問い合わせは受付けておりません。

利用申込書の送信、作図依頼する元図面はメール(添付)で送信してください

taken@jsee.com

推薦



一般財団法人  
栃木県宅建サポートセンター

サービス提供



HOUSECOM Technologies  
ハウスコムテクノロジーズ

東京都港区港南2-16-1 品川イーストワンタワー9階